F&M HOLDINGS

HAIR

materia hairdesign

COMPANY OUTLINE

Concept & Our Vision

この度は私たちの求人案内をご覧いただき、誠にありがとうございます。
私たちは「スタッフ同士で支え合うチーム」を作り続けます。

美容師の仕事は、お客様の容姿や気持ちもキレイにする事です。
笑顔になったお客様から「ありがとう」と言ってもらえる事に、最大の喜びを感じることができる仕事です。
もし少しでも美容業界に憧れがあるのなら、信じて飛び込んでください。あなたが想像しているよりも何倍も価値のある業界です。
私は皆さんが美容の仕事を通じて夢が叶う環境を整えていきます。ぜひ夢に向かって一緒にやっていきましょう。

代表取締役
福浦　康裕

Corporate Principles & Profile

経営理念

私達は大切な仲間と共に
一人ひとりのお客様を
一番大切な人と置換え
地域一番を目指し
職業を通じて
人間形成と仲間づくりに
汗を流すことを使命とする。

求める人材

01、明るく元気な人
02、笑顔でお客様と接することができる人
03、学ぶ姿勢を忘れず、向上心を持っている人
04、周りの人に感謝の気持ちを持てる人
05、何事にもプラス思考で向き合える人
06、専門的な知識を学びたい人
07、自分を信じることができる人
08、自ら考えて行動できる人
09、お客様の喜びを自分の幸せとして感じることのできる人
10、夢の実現に向けて目標達成できる人
11、美容という仕事が好きな人

【概要】

名称	株式会社 エフ＆エム ホールディングズ
代表取締役	福浦 康裕
取締役	伊藤 峻介
店舗数	３店舗
社員数	23 人　※グループ会社･パート社員含む （2017 年 4 月現在）

【沿革】

2002 年 06 月	F-HAIR 設立
2010 年 09 月	materia hair design オープン
2012 年 10 月	materia hair design 拡張リニューアル
2012 年 10 月	エステサロン MANO オープン
2014 年 11 月	法人化　株式会社 エフ＆エム ホールディングズ設立（社会保険完備）
2015 年 03 月	ヘアカラー専門店 ヘアカラー Do! オープン（パートサロン）

Activity

社外研修 ＆ レクリエーション（社員旅行・忘年会）

常に新しい知識・技術を勉強しています。
自社内だけでなく外部講習や研修などにも積極的に参加しています。
また、毎年社員旅行、年末には忘年会を行います。
スタッフ間の親睦を深めつつ、リフレッシュすることで、
より一層仕事への気持ちや団結力が高まります。

コンクール

ワインディング、カット競技で優勝者・入賞者を多数輩出しています。
コンクールでは学業とはまた違った新たな発見がたくさんあります。

練習会

皆で技術を磨き合って、
共に成長していきます。

撮影会

サロンワークの技術に磨きをかけ、
美容師としての総合力を高めるため、
積極的に撮影会を行っています。

Salon Information　F-HAIR（本店）

シルバーを基調とした
シャープで清潔感のある
上質空間。

シンプルでシャープなデザインの店内は
清潔感を感じさせるリラクゼーション空間。
経験豊かな一流スタイリストがしっかりカウンセリングし、
日頃の髪に対する悩みからご自宅でのセットまでしっかりアドバイス。
最高のスタイルをつくりあげていきます。
シービング、フェイシャルエステ、育毛等のメニューも充実した
ユニセックスなトータルビューティーサロンです。

・セット面／４面
・シャンプー台／２台

HAIR

〒516-0073
伊勢市吹上 1-9-5
TEL　0596-25-8331
http://www.f-hair.com

Salon Information　materia hair design

暖かみのあるウッドと、気品あふれる
ヨーロピアンテイストが融合した
癒やしの空間。

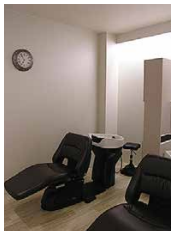

ウッド調で暖かみがあり、光の差し込みを計算した癒やしの空間と、
白を基調とし、シャンデリアをはじめとするヨーロピアンテイストの
インテリアが存在感を示す２種類の空間を楽しめる次世代型サロン。
フルフラットに倒れる専用シャンプー台（YUME）を搭載しており、
普段の生活とはかけ離れた癒やしの空間で、上質なヘッドスパを
お楽しみいただけます。
ハーブをはじめとするオーガニック製品を使用し、
トレンドはもちろん、毛髪構造や薬剤知識なども熟知した
専門家集団がすべてのお客様をお出迎えします。

・セット面／１０面
・シャンプー台／５台

materia hair design

〒516-0008
伊勢市船江 3-3-16 クラブビル 1F
TEL　0596-23-2345
http://www.materia-hair.com

Curriculum

キャリアアップフロー

	アシスタント	中堅アシスタント	フロアリーダー	ジュニアスタイリスト	スタイリスト	チーフ	副店長	ディレクター（店長）	役員
テーマ	技術取得	自己判断	ジュニアデビュー	スタイリストデビュー	売上100万円クリア	顧客管理	部下育成	店舗管理	組織の成長・発展
ステップ方法	検定合格			検定合格＋売上実績	売上実績		実績評価＋人格評価		
内　容	お客様満足				管理・部下育成			組織運営	

→ 分社（FC等）

私たち美容師は、空間創り・接客面・技術面において常に向上する気持ちをもって毎日を過ごしています。
最先端の情報と技術を熟知している集団であり、これから先の未来も同じ集団であり続けられるように常に努力し続けることが使命となります。
サロンでの練習会は勿論、外部講習や勉強会など、多くの刺激を受けることができる環境を整えています。

1年目	接客　毛髪理論　シャンプー　ヘッドスパ　カラー　ストレート　オールパーパス
2年目	ホイルワーク　マニキュア　スパイラル　根元巻き　ピンパーマ　ツイスト　パーマ応用　ブローワンレン　ブローグラ　カットワンレン
3年目	ブローレイヤー　カットレイヤー　カットグラ　カット刈上げ　100人斬り　人体モデル試験　セット

Recruit

【募集職種】 **スタイリスト／アシスタント／レセプション（受付）**
※新卒・中途ともに募集いたします　※パート希望応相談

【資　　格】 高卒以上、美容師・理容師の資格のある方
自分の可能性に挑戦したい方（未経験者応相談にて働きながら資格が取れます）

【給　　与】 別紙参照　※経験者は能力により優遇

【待　　遇】 昇給随時、社会保険、雇用・労災保険、育児休暇、託児所、有給休暇、講習費用支援、社員旅行、リゾートトラスト（エクシブ等）会員、SPC共済保険、一人暮らし支援（遠方の方）

【今後の展開】 フランチャイズ店、美容福祉事業、ネイル・エステ・フェイシャル等のトータルビューティー、海外出店、飲食事業等

【研修・教育制度】 新人研修、幹部研修、アシスタント研修、年間計画合宿、職業訓練校講座

【休日・休暇】 年中無休（シフト制・早あがり制）、夏季・冬季休暇、有給休暇、その他

【応募方法】 電話または直接店舗まで
※履歴書郵送及び持参にて面接

Contact

TEL.0596-25-8331 F-HAIR
TEL.0596-23-2345 materia
TEL.090-2132-4497 福浦

株式会社 エフ&エム ホールディングズ
〒516-0073 伊勢市吹上1-9-5
【OFFICE】〒516-0073 伊勢市吹上2-1-3 2C
Tel & Fax 0596-25-8331

http://www.materia-hair.com